

⇒ 15 Jahre Talus Informatik

Stargast an unserem
Jubiläumfest –
die bekannte Schweizer
Schlagersängerin Monique



Wenn das kein Grund zum Feiern ist...

15 JAHRE
1994 - 2009

Fernzugriff auf Unternehmensressourcen

Einfach und sicher auf E-Mail, Dateien, Anwendungen und andere Ressourcen zugreifen.

Benutzerfreundliche SSL-VPN Lösung von SonicWALL®



SonicWALL SSL-VPN Serie
Anwenderfreundliche, sichere und kostengünstige Lösung für kleine & mittelgroße Unternehmen.



SonicWALL Aventail SRA Serie
Für umfassenden Anwendungszugriff mit vollständiger Kontrolle und einheitlicher Richtlinienverwaltung.



SonicWALL NSA Serie
Leistungsstarke UTM/Firewall Serie, die über SSL-VPN Funktionalitäten verfügt.

Mit einer **SSL-VPN Lösung von SonicWALL®** können kleine und große Unternehmen autorisierten Benutzern einen kostengünstigen, benutzerfreundlichen und **sicheren Remote-Zugriff auf Netzwerkressourcen** bieten.

Mitarbeiter können sich **von überall** mit einem Standard-Webbrowser an einem Web-Portal anmelden und von dort auf E-Mails, Dateien, Anwendungen und interne Websites zugreifen. Werden weiterreichende Funktionen benötigt, etwa ein nahtloser Zugriff auf komplexe Anwendungen oder Firmenserver, stellt die Lösung dem Desktop oder Laptop-Computer eine schlanke, herunterladbare Applikation bereit.

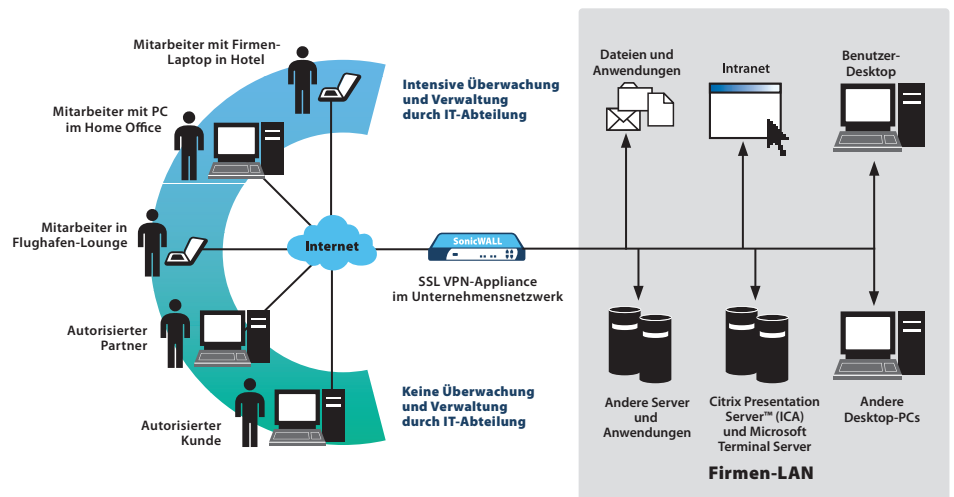

Optimale Sicherheit mit starker Authentifizierung von Aladdin SafeWord®



Token für Einmalpasswort

Eine starke Authentifizierung, auch bekannt als 2-Faktor Authentifizierung, ergänzt Ihren Remote-Zugriff um eine wichtige Sicherheitskomponente. Zusätzlich zu Benutzernamen und Passwort wird für die Anmeldung ein **Einmalpasswort (OTP)** benötigt. Dieses generiert der Benutzer vor jedem Login über einen personalisierten **Token**.

Die Kombination aus Wissen (Passwort) und Besitz (Token) bietet Ihnen so einen **deutlich erweiterten Schutz** vor Missbrauch und Keyloggern.

Die 2-Faktor Authentifizierung von **SafeWord®** lässt sich **optimal** mit SSL-VPN Lösungen von **SonicWALL® kombinieren** und zeichnet sich im Speziellen durch seine zuverlässige Funktionsweise und die einfache Nutzung aus.

Talus – Ihr Partner für SSL-VPN Lösungen mit starker Authentifizierung



Sind Sie interessiert?

Gerne steht Ihnen Michael Weissbach, Teamleiter Technik (Tel. 032 391 90 04, michael.weissbach@talus.ch) für weitere Informationen zur Verfügung. Offertanfragen können Sie direkt der Administration (servicedesk@talus.ch) zustellen.

EDITORIAL

Firmenjubiläum: 15 Jahre Erfahrung

«Wie doch die Zeit vergeht» ist eine Aussage, welche ich oft höre. 15 Jahre als selbständige Firma im Informatikmarkt erfolgreich bestehen zu können, das ist eine Leistung, auf welche wir stolz sind.

Wer hat das ermöglicht?

Die Kunden: Persönlichkeiten bei unseren Kunden, welche unserer Firma Vertrauen geschenkt und an die «Tankred-Idee» geglaubt haben. Als erster Vertriebspartner von NEST, IS-E und ABACUS für Gemeinden und Werke sind wir gestartet. Heute dürfen wir über 190 Gemeinden und Werke mit IT Gesamtlösungen betreuen und über 20 KMU Betriebe zählen zu unserer Kundschaft.

Die Mitarbeitenden, welche sich mit der Idee und Philosophie der Gründer identifiziert haben. Sie haben mit ihrem Einsatz, ihrem Fachwissen, ihrer Kreativität und der Loyalität zur Firma (9 Leute arbeiten länger als 10 Jahre bei uns) den Aufbau des umfassenden Dienstleistungsangebotes erst möglich gemacht. Die ursprünglichen Kernapplikationen wurden mit zusätzlichen wie z.B. CMIAXIOMA Geschäftsverwaltung, iCampus Schulverwaltung ergänzt. Aber auch der Systemtechnik-Bereich wurde so ausgebaut, dass heute über 700 Benutzer auf unserem Rechenzentrum RIO arbeiten können. Internet, Web-Design und eGovernment Know-how wurde in der Abteilung format webagentur aufgebaut.

Unsere Partner: Beziehungen zwischen Menschen von Firmen, welche dasselbe Ziel verfolgen: Begeisterte Kunden. Seien es unsere Softwarehersteller, Systemtechniklieferanten, Kommunikationspartner – sie alle wollen Qualität zum bestmöglichen Preis liefern.

Nicht vergessen möchten wir auch die vielen Freunde unseres Hauses, welche uns mit aufbauender Kritik, guten Ideen und aufmunternden Worten auf unserem bisherigen Weg begleitet haben.

Deshalb wollen wir Ihnen am Freitag, 4. Dezember 2009 ein interessantes und schönes Jubiläumsfest schenken. Seien Sie unser Gast und lassen Sie sich verwöhnen!

Ich versichere Ihnen, dass Ihnen auch in Zukunft ein professionelles, motiviertes, freundliches Talus Team zur Seite stehen wird.

Freundliche Grüsse
Michael Hänzi
Mitinhaber

➔ Inhalt

➔ NEWS

Druckoutsourcing 4

Outsourcing von Printdienstleistungen mit PRINT & MORE Logistics AG

Online Services 5

Städtische Werke Grenchen setzen auf Online Kundenservice!

Rechenzentrum RIO 6/7

Rechenzentrum RIO – Neuigkeiten - Ausblick

Erfahrungsbericht 8

Einwohnergemeinde Rapperswil BE präsentiert sich mit einem neuen Internet-Auftritt

NEST digital government 9

«Erntefest» mit NEST Release 2009

Erfahrungsbericht 10

Elektrizitätswerk Grindelwald AG (EWG) setzt auf IS-E/ABACUS

Fotoimpressionen 11

Mobicat Event vom 26.08.2009 – Treffen der Energiewirtschaft

Einladung und Agenda 2010 12

DRUCKOUTSOURCING

Outsourcing von Printdienstleistungen

Mit der PRINT & MORE Logistics AG bieten wir neu das Outsourcing von Printdienstleistungen an und übernehmen vollumfänglich das Drucken, Verpacken und die Postaufgabe von Kundenrechnungen aller Art (z.B. Steuerrechnungen, Energierechnungen, etc.).

PRINT & MORE Logistics AG beschäftigt sich seit der Firmengründung vor 10 Jahren ausschliesslich mit dem Thema Druckoutsourcing. Die grosse Erfahrung und die vielen zufriedenen Kunden sind beste Referenz. Moderne Produktionsmaschinen gewährleisten eine sehr sichere und termingerechte Verarbeitung der Kundendaten.

Die Druckdaten der Kunden werden durch Datenoutputmanagement Tools aufbereitet und nötigenfalls nachträglich unter anderem mit einer OMR Codierung für die Verpackungsstrasse, der Papierschachtsteuerung, elektronische Formularen, Barcodes etc. versehen. Das fundierte KnowHow im Bereich «IS-E / HKforms» Programmierung ist zusätzlich ein Garant für die einwandfreie Verarbeitung der «IS-E» Energierechnungen.

AUSZUG AUS DER REFERENZLISTE:

- ABB Schweiz AG
- ALSTOM Schweiz AG
- Serimo Immobilien AG
- Swisscanto
- Huwiler Services AG
- Die Liegenschaftler AG
- graf.riedi immobilien AG
- PKE Pensionskasse Energie
- Varioserv AG
- SVTI Schweizerischer Verein für technische Inspektionen
- kv Schweiz
- Sankt Galler Stadtwerke
- Technische Betriebe Wil
- Technische Betriebe Kreuzlingen
- Technische Betriebe Weinfelden
- Energie AG Kirchberg ZH
- Werkbetriebe Frauenfeld
- IBB Brugg
- Gemeindewerke Zollikon
- Gemeinde Gossau
- Gemeindeverwaltung Arosa
- Energie Arosa
- Raiffeisenbank Aare-Reuss
- SYNA, die Gewerkschaft

VERARBEITUNGSPROZESS:

Das Angebot ist ein allumfassendes Wohlfühlpaket. Alle Sorgen und Kosten um Drucker, Verpackungsmaschine, das Drucken, Manpower und zukünftige Investitionen zu diesem Thema sind mit dem Druckoutsourcing-Angebot eliminiert. Der Kunde kann sich seinen Kernkompetenzen widmen.



Interessiert? Kontaktieren Sie uns für weiterführende Informationen oder ein persönliches Gespräch (Telefon: 032 391 90 90 oder via E-Mail mit dem Betreff «Druckoutsourcing» an servicedesk@talus.ch)



ONLINE SERVICES

Städtische Werke Grenchen setzen auf Online Kundenservice!

Zu Beginn des Kalenderjahres 2010 werden sich die Städtischen Werke Grenchen (SWG) mit einem neuen Internet-Portal und kundenorientierten Online-Services präsentieren!

Basierend auf dem XML-Content-Management-System Weblication® GRID realisieren die Städtischen Werke Grenchen zur Zeit ein komplett neues Internet-Portal. Hauptaugenmerk wird dabei auf den Bereich Online Kundenservice gelegt, welcher die Geschäftsbeziehungen zu Privat- und Geschäftskunden erleichtern und fördern soll. SWG-Kunden werden mit wenigen Mausklicks ihre Kundendaten bearbeiten oder Produkte bestellen können. Auch Informationen zum Vertrag, Verbrauch und zu Rechnungen werden über das neue Portal einsehbar sein. Ermöglicht werden diese Vorgänge durch die W3C-konforme Technologie (XML/XSLT/XPATH) des Content-Management-Systems, die medienbruchfreie Integration in die Energielösung «IS-E powered by InnoSolv» mittels Online-Validierung mit der Datenbank (Microsoft SQL Server) und der 256-Bit SSL Verschlüsselung.

Mitte 2009 beauftragten die Städtischen Werke Grenchen, unter Federführung von Per Just (Direktor), Gerhard Weissbaum (Leiter IT) und Philipp Stauffer (Marketingassistent), die format webagentur mit der Erarbeitung eines entsprechenden Lösungskonzeptes. Zur Umsetzung des neuen Online-Portals wählten die

Städtischen Werke Grenchen das leistungsstarke Content-Management-System Weblication® GRID, welches rein auf XML/XSLT/XPATH und PHP basiert und auf dieser Grundlage eine professionelle und zukunftssichere Projektumsetzung garantiert.

EINFACHE BEDIENUNG UND VIEL FUNKTIONALITÄT

Mit Weblication® GRID setzen die Städtischen Werke Grenchen auf eine umfassende Lösung für den Aufbau und die Verwaltung von Websites, Intranets und Portale, welche neue Massstäbe im Bereich der Benutzerfreundlichkeit setzt. Das moderne Content-Management-System erlaubt dank modularem Aufbau eine grosse Flexibilität. Entscheidend ist aber die einfache und intuitive Bedienbarkeit aller Funktionen. Der neue Auftritt wird nach Fertigstellung einen Portalcharakter aufweisen und mit einer benutzerorientierten Navigation überzeugen. Bestehende Inhalte und Funktionen wie Webcam, Events mit Bildergalerien etc. werden übernommen und zum Teil erweitert.

Gerne stehen Ihnen Christoph Weber (032 391 90 63 / christoph.weber@talus.ch) oder Christian Clavadetscher (032 391 90 74 / christian.clavadetscher@talus.ch) für weitere Informationen zur Verfügung.

Rechnungen Übersicht

Kunden-Nr.:
 Name:
 Vorname:

Rechnungsübersicht							
Ziehen Sie eine Spaltenüberschrift hierhin, um nach dieser Spalte zu gruppieren							
Rechnungsart	Belegnr.	Datum	Betrag	MWST	Total	Status Text	Zahldatum
⊕ Energie (Strom/Wasser/Gas)		20.04.2009	0.00	0.00	0.00	Berechnet	
⊕ Strom/Wasser/Gas für Layout		11.02.2009	9007.14	494.31	8042.10	Berechnet	
⊕ Strom/Wasser/Gas für Layout		11.02.2009	1459.35	111.65	1571.00	Berechnet	
⊕ Strom/Wasser/Gas für Layout		11.02.2009	6319.06	458.99	6478.05	Berechnet	
⊕ Strom/Wasser/Gas für Layout		11.02.2009	300.00	22.80	322.80	Berechnet	
⊕ Strom/Wasser/Gas für Layout		11.02.2009	10683.51	582.74	10966.25	Berechnet	
⊕ Strom/Wasser/Gas für Layout		11.02.2009	300.00	22.80	322.80	Berechnet	
⊕ Strom/Wasser/Gas für Layout		11.02.2009	2721.24	206.81	2928.05	Berechnet	

Verbrauchsübersicht

Kunden-Nr.:
 Name:
 Vorname:

Verbrauchsübersicht			
Jahr	Strom	Wasser	Gas
2007	16361.04060	265.00000	3785.00000
2008	12038.95938	100.00000	3145.00000

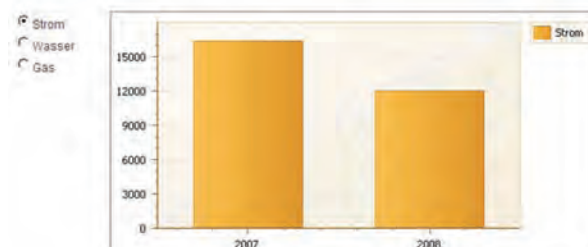

RECHENZENTRUM RIO

Rechenzentrum RIO – Neuigkeiten - Ausblick

«ES WÄCHST UND WÄCHST», UNSER RZ RIO

Bisherige Neuerungen und Erweiterungen im 2009

- Erweiterung der Internet- und MPLS-Anbindungen seitens Cablecom (redundante Hauseinführung, 20 Mbit/s Internet-Verbindung)
- SAN-Migration auf ein enorm leistungsfähigeres NetApp 3140er SAN (4x mehr CPU, RAM) mit total 30 TB Daten
- Einführung einer eigenen RIO-Hotline (032 391 90 55) und Aufbau eines «RZ-Teams»
- Umstellung sämtlicher NEST- / IS-E und ABACUS-Server auf x64 Server mit je 8 GB RAM
- Realisierung eines zentralen BEWAN-Zugangs (Leitung zum Netz des Kantons Berns und geroutet zum Bundes-Netz)
- Erneuerung gesamte DMZ (Demilitarisierte Zone) mit neuester Virtualisierungstechniken im Software- und Hardwarebereich unter Einsatz von IBM-Servern (2x 48 GB RAM), VMWare und NetApp Storage (3,6 TB Brutto)
- Erweiterung der Serverfarm auf über 90 Server (physische und virtuelle)
- Inbetriebnahme eines Server-Housings (3 Server mit redundanter SAN-Anbindung)

Ausblick

- Kompletter Neubau Serverraum mit ca. 100 Quadratmetern Gesamtfläche
- Doppelboden (Schutz vor Hochwasser)
- Neue Rack-Technologie (geschlossene Racks mit Wasserkühlung und Brandfrüherkennung sowie Löschung)
- Erweiterung der Stromversorgung (USVs, Dieselgenerator)
- Upgrade der Citrix- und Microsoft-Produkte auf den aktuellsten Stand (XenApp Platinum, Windows Server 2008) unter Einsatz der 64bit-Technologie im Verlauf 2010
- Ablösung der SafeWord-Tokens durch digitale IDs

Angeborene Applikationen im RZ RIO

Die Vielfalt der auf der Serverinfrastruktur betriebenen Anwendungen ist stetig gewachsen, je mehr Kunden angeschlossen wurden. Die folgenden Fachanwendungen können wir unseren Kunden über eine fixe Datenleitung (ICA-Client Zugriff) oder über Internet (Web-Client-Zugriff) anbieten:

- NEST digital government
- IS-E powered by InnoSolv
- NEST Steuerlösung
- ABACUS digital ERP
- CMIAXIOMA Geschäftsverwaltung
- CMISTAR Archivlösung
- SESAM Wahlen
- TBA (Talus Behördenadministration)
- TFP (Talus Finanzplan)
- iCampus Schulverwaltungslösung
- AIB Protokollverwaltung
- BauPro
- Encontrol Data4you / ESL-EVU
- GemDat Baulösung
- Görlitz EDM / ZFA
- INOVA Cost
- KLIB Sozialdienstlösung
- KISS Sozialdienstlösung
- OM Computer (Zivilschutz, Feuerwehr, Parkbussen-Verwaltung)
- PlausEx
- Presento / Projekto (Zeit AG)
- Tutoris, eCase Sozialdienstlösung
- VIS, VISBU Sozialdienstlösung
- Winkasso
- Zeus Zeiterfassung (IVS)
- MS Office2007 Professional, MS Project, MS Visio,
- Mail-Hosting, Web-Hosting inklusive und alles aus einer Hand!

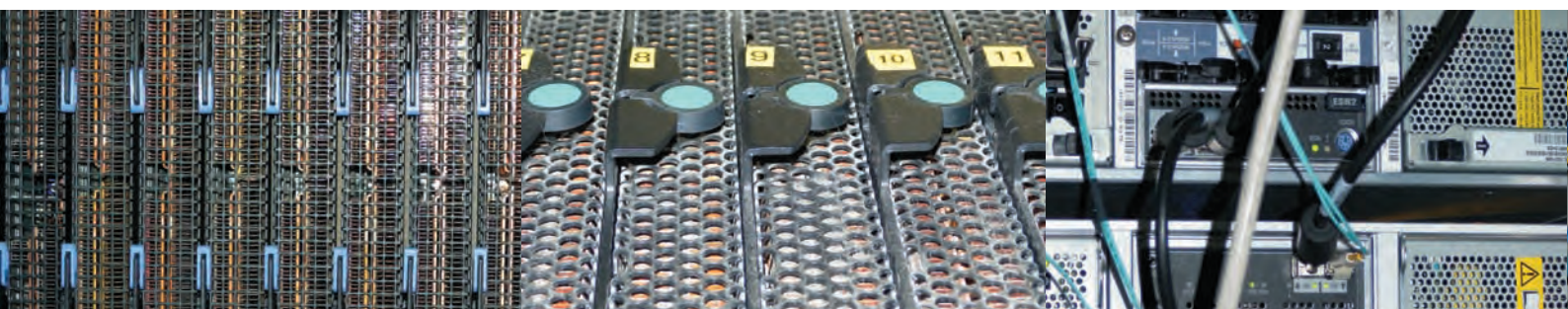



RIO KUNDEN

Um Ihnen einen Eindruck zu geben, wer aktuell den umfassenden Service des RZ RIO nutzt, erhalten Sie hier eine Übersicht:

Gemeindeverwaltungen:

- Aarberg
- Bellmund
- Biberist
- Bühl bei Aarberg
- Büren a.A.
- Derendingen
- Erlenbach i.S.
- Gelterkinden
- Grafenried
- Grosshöchstetten
- Ins
- Kallnach
- Leubringen/Evilard
- Lotzwil
- Lyss
- Moosseedorf
- Münchenbuchsee
- Oberthal
- Rapperswil
- Rüdtilgen
- Safnern
- Schüpfen
- Seedorf
- Sutz-Lattrigen
- Utzenstorf
- Vordemwald
- Walperswil
- Wangen a. Aare
- Worb

Energieversorgungsunternehmen (EVU):

- EW Aarberg
- EV Energieversorgung Biberist
- EnerCom Kirchberg AG
- EW Derendingen
- Genossenschaft Elektra Bucheggberg, Lohn-Ammannsegg
- Energie Seeland AG, Lyss
- Alpen Energie, Meiringen
- EW Münchenbuchsee
- Youtility AG, Bern
(mit 180 angeschlossenen EVU Partnern)

Verschiedene Organisationen:

- Case Management-Stelle, Solothurn
- Reformierte Kirchgemeinde Solothurn
- Wasserversorgung Vennersmühle, Burgdorf
- Hotelarchiv Schweiz, Lausanne

Hat Sie das umfassende Angebot und die grosse Erfahrung angesprochen? Dann lassen Sie eine unverbindliche Offerte für Ihre Verwaltung/Betrieb berechnen.

(Telefon: 032 391 90 90 oder via E-Mail mit dem Betreff «RIO Offerte» an servicedesk@talus.ch)





ERFAHRUNGSBERICHT

Einwohnergemeinde Rapperswil BE präsentiert sich mit einem neuen Internet-Auftritt.

Seit dem 1. September 2009 ist die Einwohnergemeinde Rapperswil BE mit der neuen Internetpräsenz <http://www.rapperswil-be.ch> online und setzt dabei auf die eGovernment-Komplettlösung «format City-Web», basierend auf dem Content-Management-System Weblication® CMS. Die eGovernment-Komplettlösung «format CityWeb» ist ein Grundgerüst mit vorbereiteten Informationsobjekten, das den professionellen Aufbau und die einfache Pflege von kleinen bis grossen Internet-Auftritten für Schweizer Gemeinden ermöglicht. «format CityWeb» enthält einen immensen Funktionsumfang zu äusserst günstigen Konditionen und überzeugt so durch ihr attraktives Preis-/Leistungsverhältnis. Damit erhalten Schweizer Gemeinden eine Standardlösung, die den Eintritt ins eGovernment ermöglicht.

In einem Kurzinterview wollten wir von Sandra Gugisberg (Gemeindeschreiberin) und Deborah Weibel (Verwaltungsangestellte) wissen, welche Erfahrungen Sie bei der Umsetzung und nach der Onlineschaltung gemacht haben:

format: Am 1. September 2009 war das Going Public der neuen Internet-Präsenz. Welche Eindrücke und Verbesserungen haben Sie im Bezug auf die tägliche Arbeit mit der neuen Internetpräsenz festgestellt?

Rapperswil BE: Die Internet-Präsenz ist sehr übersichtlich und benutzerfreundlich. Wir können Änderungen sofort vornehmen und müssen diese nicht noch einer Drittperson melden.

Und welche Erfahrungen machen Sie beim Bewirtschaften der Inhalte mit dem neuen Content-Management-System Weblication?

Die Handhabung ist praktisch und mit ein bisschen Übung ziemlich einfach.

Wie werden die Möglichkeiten der neuen Module (Vereinsverzeichnis, Unternehmensverzeichnis und Veranstaltungskalender) genutzt, welche die Gemeinde Rapperswil BE den Seitenbesuchern zur Verfügung stellt?

Wir haben alle Vereine und Unternehmen angeschrieben und über die Möglichkeiten informiert, dass nun Änderungen direkt von den Vereinen und Unternehmen vorgenommen werden können. Ihre Veranstaltungen können sie ebenfalls selber eintragen. Das Angebot wird gut genutzt und es wird geschätzt.

Wie waren/sind Sie mit den Dienstleistungen der format webagentur zufrieden?

Unsere Ansprechpersonen waren freundlich und hilfsbereit. Unsere Anliegen wurden umgehend behandelt.

Wo sehen Sie die Chancen des Internets und Gemeinde-Dienstleistungen?

Es wird bürgerfreundlicher, wenn Dienstleistungen über das Internet abgewickelt werden können, weil keine Schalteröffnungszeiten eingehalten werden müssen. Gleichzeitig geht aber der direkte, persönliche Kontakt zur Bevölkerung immer mehr zurück.

Herzlichen Dank für das Gespräch und viel Erfolg mit Ihrer neuen Internet-Präsenz.

Gemeinde Rapperswil BE
„zehn Dörfer - eine Gemeinde“

Suche

Aktuelles
 Portrait
 Politik
 Verwaltung
 Freizeit und Kultur
 Bildung
 Wirtschaft

Öffnungszeiten:
 Mo., Do., Fr. 08.00-11.30
 14.00-16.30
 Mi. 08.00-11.30
 14.00-18.00
 Di. geschlossen

Home • Barrierefreiheit • Impressum • Sitemap • Schriftgrösse • Login

Lätti

Aktuelles	Veranstaltungen	Direktlinks
24.09.2009 Einladung zur Elternversammlung der Primarsch (...)	09.10.2009 Gewerbeausstellung	Onlineschalter
12.08.2009 Neue Homepage	09.10.2009 Orgelkonzert	
	11.10.2009 Erntedankgottesdienst	

Gemeinde Rapperswil, Hauptstrasse 29, 3255 Rapperswil BE, Tel: 031 879 77 77, Fax: 031 879 77 75, [gemeinde\(at\)rapperswil-be.ch](mailto:gemeinde(at)rapperswil-be.ch)
 © 2009 Gemeindevverwaltung 3255 Rapperswil. Alle Rechte vorbehalten. Realisierung format webagentur.

NEST DIGITAL GOVERNMENT

«Erntefest» mit NEST Release 2009

In den letzten Monaten haben alle Gemeinden viel Zeit und Arbeit in die Registerharmonisierungsarbeiten investiert. Die verschiedenen Register wurden abgeglichen und bereinigt.

Nun erhalten Sie mit NEST Release 2009 eine erste grosse «Belohnung»! Mit dem Ereignis ‚Zuzug‘ und ‚Geburt‘ können Sie ab sofort nebst der neuen Versichertennummer (AHVN13) noch folgende Felder per Knopfdruck, d.h. online von der Zentralen Ausgleichsstelle in Genf (ZAS) beziehen:

- AHVN13
- Nationalität
- Geburtsort
- Elternnamen

Unmittelbar nach der Eingabe des Namens wird eine elektronische Anfrage (via Sedex-Adapter) bei der ZAS ausgelöst und Sekunden später sind die oben erwähnten Daten auf der Erfassungsmaske vorerfasst.

Selbstverständlich hat der NEST Release 2009 noch viele weitere Neuerungen, wie zum Beispiel:

- Neue Office-Integration (benutzerfreundlich und schnell)
- Neue Auswertungsmöglichkeiten
- Erweiterungen im Bereich CRM
- Unterschriftenbescheinigung via Office-Integration
- und viele nützliche und wertvolle Goodies

Haben wir Ihr Interesse für den NEST Release 2009 geweckt? Reservieren Sie bitte rechtzeitig Ihren gewünschten Update-Termin online bei folgender Adresse: servicedesk@talus.ch

Selbstverständlich können Sie sich auch an ihren Kundenberater wenden, der gerne all Ihre offenen Fragen beantwortet.

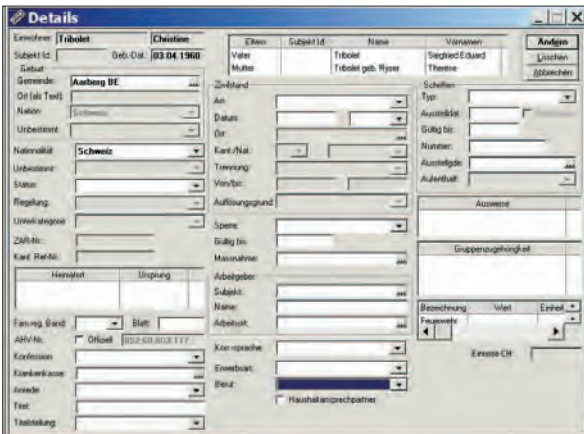
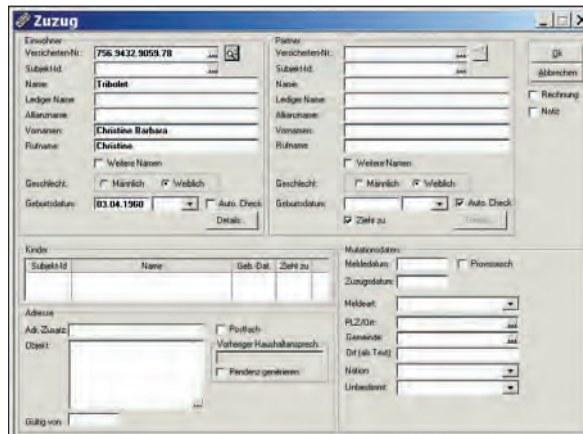

ERFAHRUNGSBERICHT

Elektrizitätswerk Grindelwald AG (EWG) setzt auf IS-E/ABACUS



**Helmut Perreten,
Geschäftsführer**

Anlässlich der VSE-Jahrestagung 2007 im KKL in Luzern fand der erste Kontakt zwischen dem damals neuen Geschäftsführer der EWG, Helmut Perreten, und der Talus Informatik AG statt. In der Zwischenzeit wurde die Lösung IS-E/ABACUS bei der EWG erfolgreich eingeführt und mit einem tollen Projektabschluss gefeiert.

Welche Gründe zum Entscheid IS-E/ABACUS führten und wie die Einführung realisiert wurde, möchten wir heute von Helmut Perreten erfahren.

Talus: Als BKW-Tochter nutzte ihr Werk das RZ der BKW und die Lösung SAP. Was waren die Gründe für die Evaluation von neuer Software?

EWG: Mit SAP für die Energiefakturierung, Messerli für die Elektroinstallation und ABACUS für das Finanzwesen hatten wir drei Lösungen im Einsatz. Dies verursachte zu viel Aufwand im Bezug auf das Know how, die Schnittstellen und natürlich auch die Kosten.

Ein Software-Wechsel bringt immer einen grossen Aufwand für die Datenübernahme mit sich. Wie lief die Datenübernahme bei ihnen?

Dank der Erfahrung der Talus Informatik AG mit Datenübernahmen ab SAP, konnte die Migration sehr effizient und zeitgerecht durchgeführt werden.

Wie haben die AnwenderInnen die neue Lösung akzeptiert?

Die Projektgruppe wurde von den eigenen Anforderungen überrascht. Obwohl bereits über 380 Kunden die Lösung IS-E im Einsatz haben, musste das System bis an seine Grenzen ausgereizt werden. Heute ist die Lösung gut akzeptiert und die Vorteile werden auch von denjenigen Mitarbeitern anerkannt, die anfänglich kritisch eingestellt waren.

Was ist jetzt anders?

Wir setzen jetzt eine voll integrierte Lösung ein und haben dadurch weniger Schnittstellen. Die Fakturierung (inkl. Druck der Rechnungen) machen wir heute selber und sind dadurch flexibler. Wir sind von der neuen Lösung überzeugt. Die Ziele wurden erreicht.

Besten Dank für ihre Auskünfte. Weitere Informationen zum Projekt erhalten Interessierte von Robert Vögeli (robert.voegeli@talus.ch).

ECKDATEN EWG

Anzahl Mitarbeitende	
Administration	3
Technik inkl. 1 Lehrling	8
Betrieb der Lösung IS-E/ABACUS	RZ BKW Bern
Energie	
Energieabgabe total in kWh	44'250'045
Transformatorstationen	
Eigene Transformatorstationen	82
Leistung dieser Stationen in kVA	43'185
Zähler	
Installierte Zähler inkl. RSE im Verteilnetz	6'636
Kunden	
Angeschlossene Kunden im Verteilnetz	3'944



Mit dem First-Flieger feierte das gesamte Projektteam einen erfolgreichen Abschluss.

FOTOIMPRESSIONEN

Mobicat Event vom 26.08.2009 – Treffen der Energiewirtschaft

Vertreter aus der Energiewirtschaft haben sich eine kurze Auszeit auf dem Solarschiff Mobicat genommen. Rund 40 Personen nutzten die spezielle Ruhe auf dem Schiff, um einen intensiven Informationsaustausch zu pflegen. Das Referat mit dem Titel «Medien – Freunde oder Feinde» von Herrn Paul-Georg Meister, Kommunikationsberater und Journalist begeisterte die Anwesenden. Sponsoren:

BKW, SWG, Talus Informatik AG



Wenn das kein Grund zum Feiern ist...

15 JAHRE
1994 - 2009

EINLADUNG

Jubiläumsfest «15 Jahre Talus» - Feiern Sie mit uns!

Im Jahre 1994 wurde die Talus Informatik (damals Tankred AG) gegründet. Seit damals sind wir stetig gewachsen und haben uns dabei konsequent an den Bedürfnissen unserer Kunden orientiert. So können wir heute auf eine 15-jährige Erfolgsgeschichte zurückblicken. Ein Anlass, der uns ein wenig stolz macht – und Grund genug, uns bei unseren treuen Kunden, Partnern und Lieferanten zu bedanken.

Daher möchten wir mit Ihnen gemeinsam feiern und laden Sie zu unserem Jubiläumsfest ein. Wir freuen uns, Sie am

- › **Freitag, 4. Dezember 2009, ab 15.30 Uhr**
- › **in unseren Geschäftsräumen am Stückirain 10 in Wiler bei Seedorf**

begrüssen zu dürfen.

Wie immer haben wir ein abwechslungsreiches, unterhaltsames und lustiges Programm zusammengestellt, das Sie begeistern wird.

- › **Stargast des Abends wird die bekannte Schweizer Schlagersängerin Monique sein.**

Selbstverständlich ist auch für das leibliche Wohl gesorgt. Im ganzen Haus werden Sie sich an verschiedenen Orten verpflegen können.

Bitte geben Sie uns bis Freitag, 20. November 2009 Bescheid, ob wir mit Ihrem Besuch rechnen dürfen. Nutzen Sie für Ihre Anmeldung das beiliegende Faxformular oder melden Sie sich online unter www.talus.ch an.

Herzliche Grüsse und bis bald!
Ihre Talus Informatik AG

AGENDA 2010

Reservieren Sie sich für das Kalenderjahr 2010 folgende Anlässe bei uns in Wiler bei Seedorf. (Terminänderungen bleiben vorbehalten)

FEIERABENDGESPRÄCHE

(jeweils von 16.00 – 17.00 Uhr)

Freitag, 26. März 2010

Freitag, 25. Juni 2010

Freitag, 10. September 2010

CLUBABENDE

(ab 17.30 Uhr bis open-end)

Freitag, 26. März 2010

Freitag, 25. Juni 2010

Freitag, 10. September 2010

Freitag, 3. Dezember 2010

Die jeweiligen Themenschwerpunkte und Anmeldeinformationen finden Sie zu gegebener Zeit im Kundenmagazin «i-KuMa» und auf unserer Internet-Präsenz unter www.talus.ch.



IN EIGENER SACHE

Neue E-Mail Adressen ab 1. November 2009

Im Zusammenhang mit Anpassungen der internen IT-Infrastruktur werden wir per 1. November 2009 unsere E-Mail Adressen neu definieren. Alle Mitarbeitenden der Talus Informatik AG erhalten eine neue E-Mail Adresse, welche wie folgt aufgelöst wird:
vorname.nachname@talus.ch

E-Mails mit der bisherigen Adressierung/Schreibweise werden noch bis 15. November 2009 direkt zugestellt und danach in ein globales Sammelkonto weitergeleitet. Daher möchten wir Sie bitten, bestehende E-Mails und Kontakte per sofort zu ändern.

Vielen Dank – Ihr Talus Team

Impressum

Herausgeber / Redaktion
Talus Informatik AG
Stückirain 10, 3266 Wiler bei Seedorf
Telefon 032 391 90 90
Telefax 032 391 90 95
E-Mail mail@talus.ch
Website www.talus.ch

Layout
Fotos
Auflage
Druck

pgm communications GmbH, Grenchen
Talus Informatik AG
2'000 Stück
Wirth GmbH, Grenchen

Im Sinne einer besseren Lesbarkeit erwähnen wir jeweils nur die männliche Form von Personenbegriffen. Diese beziehen sich jedoch stets auch auf die weibliche Form.